ГЕНЕРАЛЬНЫЙ ПЛАН
МУГРЕЕВО-НИКОЛЬСКОГО СЕЛЬСКОГО ПОСЕЛЕНИЯ
ЮЖСКОГО МУНИЦИПАЛЬНОГО РАЙОНА ИВАНОВСКОЙ ОБЛАСТИ

Карта функциональных зон М 1:25000

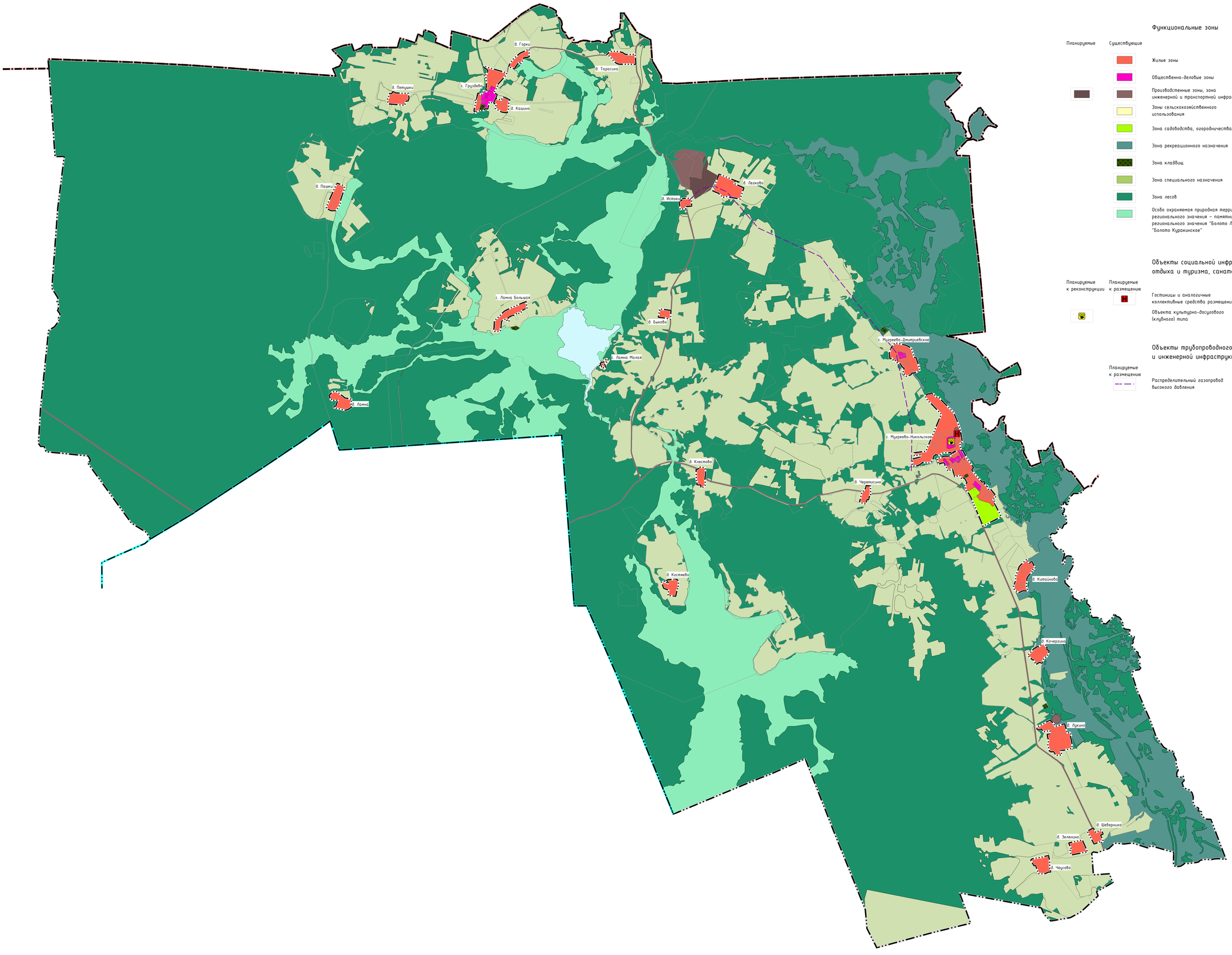

УСЛОВНЫЕ ОБОЗНАЧЕНИЯ

Границы муниципального образования

Существующие

- Граница муниципального района
- Граница сельского поселения
- Граница населенного пункта

Функциональные зоны

Планируемые | Существующие

- Жилые зоны
- Общественно-деловые зоны
- Производственные зоны, зона инженерной и транспортной инфраструктур
- Зоны сельскохозяйственного использования
- Зона садоводства, огородничества
- Зона рекреационного назначения
- Зона кладбищ
- Зона специального назначения
- Зона лесов
- Особо охраняемая природная территория регионального значения – памятник природы регионального значения "Болото Ламненское" и "Болото Куракинское"

Объекты социальной инфраструктуры, отдыха и туризма, санаторно-курортного назначения

Планируемые к реконструкции | Планируемые к размещению

- Гостиницы и аналогичные коллективные средства размещения
- Объекта культурно-досугового (клубного) типа

Объекты трубопроводного транспорта и инженерной инфраструктуры

Планируемые к размещению

- Распределительный газопровод высокого давления